

ALSH

Accueil de loisirs sans hébergement
Inscription en ligne : www.ville-fouesnant.fr

CHECK-LIST DE L'ALSH

Tous les jours pensez
à mettre dans le sac à dos

☐ Gourde obligatoire

TOUT MARQUER AU NOM DE L'ENFANT

Les moyens CP-CE1

Lundi 16 février

SORTIE

Parcours de motricité
sensorielle à La Garenne



Mardi 17 février

Création de masques
en forme d'animaux



Répétition
concours de déguisement



Mercredi 18 février

SORTIE

Sortie à la piscine des Balnéides
Départ 9h45, retour 12h.
Prévoir un sac avec un maillot de
bain et une serviette



Jeudi 19 février

SORTIE

Gymnastique à l'Espace Sportif
de Bréhoulou



Vendredi 20 février

Atelier pâtisserie :
crêpes et gaufres

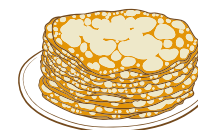

Nouvel an chinois :
Réalisation de chapeaux
traditionnels

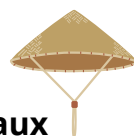

Création de deux dragons
avec des pinces à linge



Amène ton déguisement !
Concours de déguisement :
Défilé et chorégraphie



Jeu : "Lynx des émotions"



Tournois des nouveaux
jeux de société



Jeu : "Bataille navale"

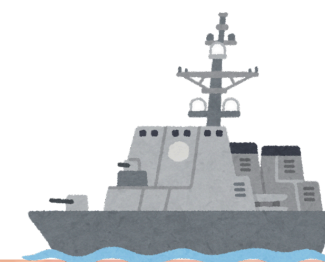

L'équipe de l'accueil de loisirs se réserve le droit de modifier le programme en fonction de la météo.

ALSH

Accueil de loisirs sans hébergement
Inscription en ligne : www.ville-fouesnant.fr

CHECK-LIST DE L'ALSH

Tous les jours pensez
à mettre dans le sac à dos

☐ Gourde obligatoire

TOUT MARQUER AU NOM DE L'ENFANT

Les moyens CP-CE1

Lundi 23 février

Concours de Kapla

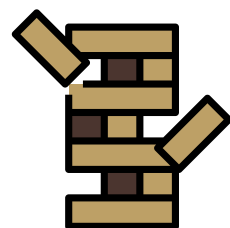

Mardi 24 février

Initiation Yoga
avec " A Cœur Yoga"

Fabrication de badges émotions



Mercredi 25 février

SORTIE

Sortie cinéma à Quimper au
Katorza : "La Grande Rêvasion"



Jeudi 26 février

Animation sur l'équilibre
alimentaire avec la diététicienne
" Steph La Diet' "

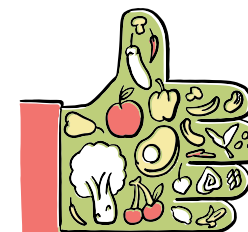

Vendredi 27 février

Atelier cuisine :
préparation de "mocktails" ou
smoothies, réalisation de boules
d'énergie, cookies banane-
chocolat-avoine et biscuits coco-
choco.

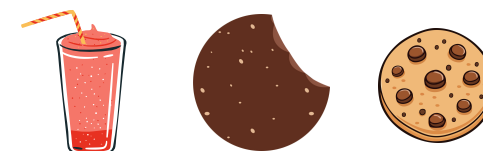

Peinture à l'eau
et soufflage à la paille



Grand jeu : "La bataille des
émotions "



Création de bouteilles sensorielles

Réalisation d'un memory
des émotions



Création d'un "carré émotions"



Jeu collectif :
"Bateau-île"

Jeu : "Kim goût et odeur"



Fête de l'ALSH
(Just Dance, jeux de société, etc.)

L'équipe de l'accueil de loisirs se réserve le droit de modifier le programme en fonction de la météo.